

- Legende**
- Blattsschnitte
 - Landkreisgrenzen
 - Gemeindegrenzen
 - festzusetzendes Überschwemmungsgebiet

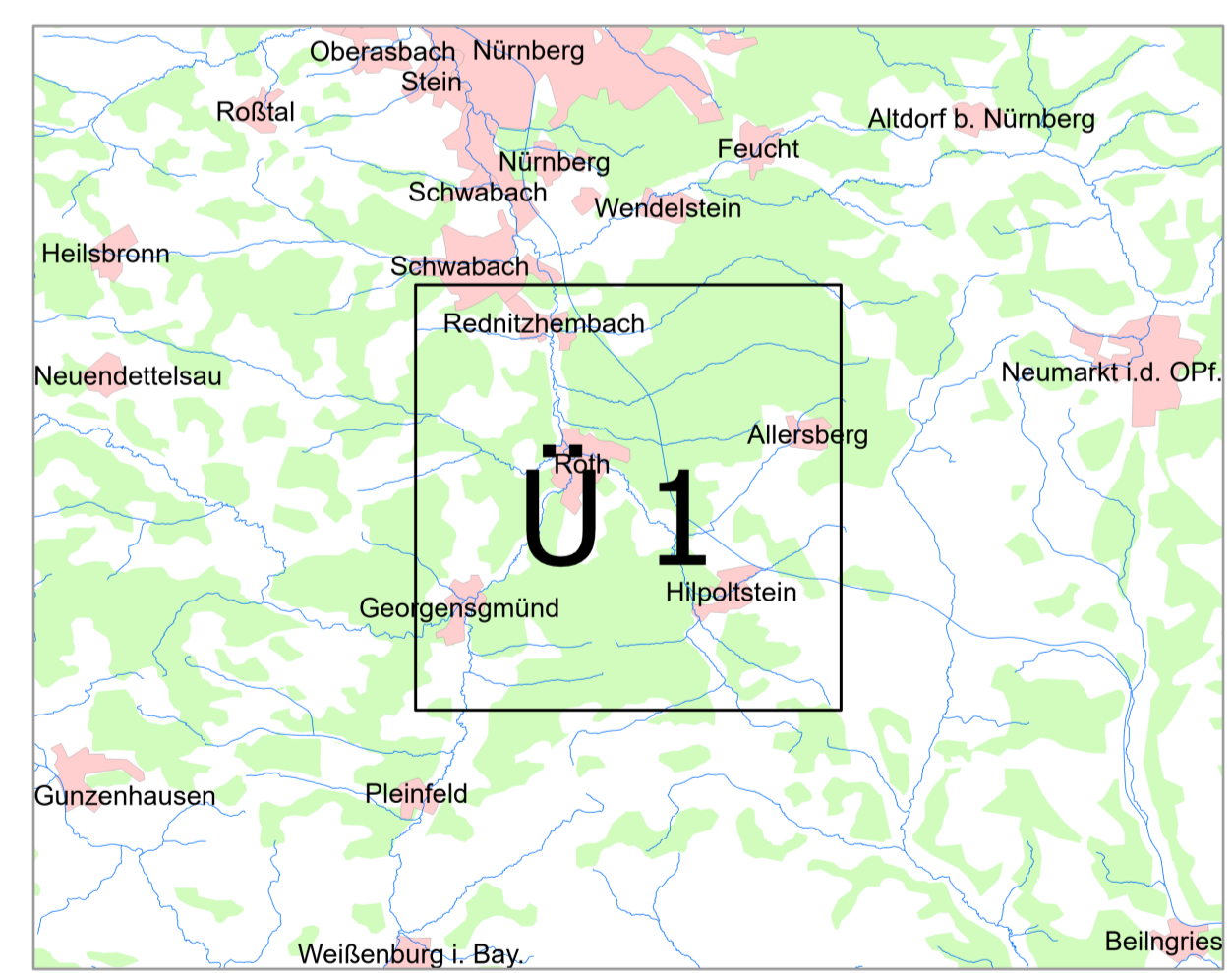

Geobasisdaten: Amtliches Liegenschaftskataster-Informationssystem (ALKIS) 1: 1000 Fachdaten: © Bayerische Vermessungsverwaltung (2022)			
Vorhaben:	Gew I, Roth Fluss-km 0,250 - 8,500 Gew II, Roth Fluss-km 8,500 - 8,700 Festsetzung des Überschwemmungsgebietes	Anlage:	2
Vorhabensträger:	Landratsamt Roth	Plan-Nr.:	Ü 1
Landkreis:	Roth		
Gemeinde:	Stadt Roth		
Maßstab:	1:25.000	Ausgabe vom:	05.08.2022
	Übersichtskarte	Ersatz für:	
		Ursprung:	
Wasserwirtschaftsamt Nürnberg		ermittelt:	Datum, Name
Entwurfsverfasser:	05.08.2022	gezeichnet:	Aug. 2022 Lange
Datum:		geprüft:	Erl
		Lfd. BD Flitztum	